Murène ondulante

Gymnothorax undulatus

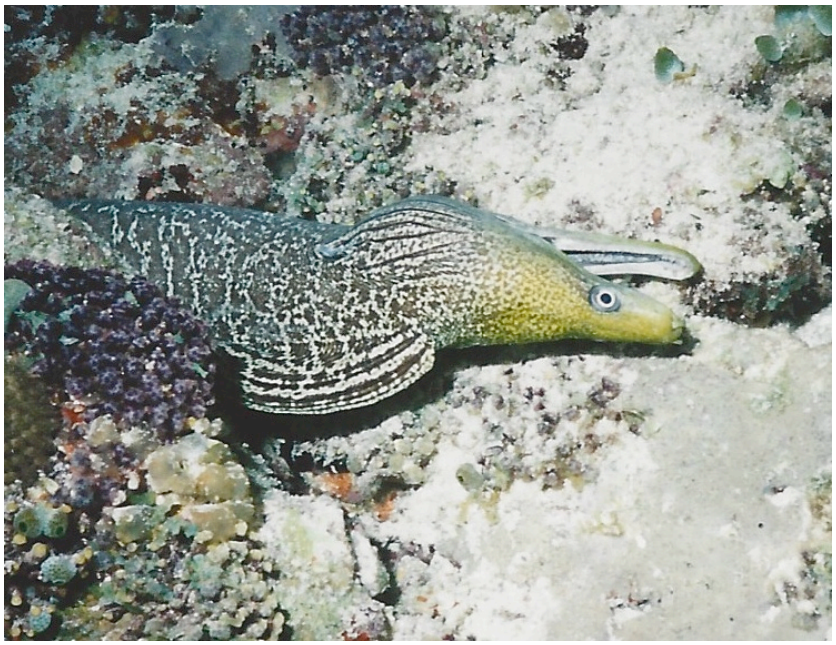

Secteur : Océan Indien
Pays : Maldives
Date : 23 avril 2001

Photo : Claude Cevey

Rang taxonomique	*Nom latin*	*Nom en français et explications*
Règne	Animalia	Animal
Embranchement	Chordata	Cordé = Animaux à l'organisation complexe définie par 3 caractères originaux : tube nerveux dorsal, chorde dorsale, et tube digestif ventral. Il existe 3 grands groupes de Chordés : les Tuniciers, les Céphalocordés et les Vertébrés.
Sous-embranchement	Vertebrata	Vertébré = Chordés possédant une colonne vertébrale et un crâne qui contient la partie antérieure du système nerveux
Super-classe	Osteichthyes	Osteichthyens : Vertébrés à squelette osseux.
Classe	Actinopterygii	Actinopterigiens : Ossification du crâne ou du squelette tout entier. Poissons épineux ou à nageoires rayonnées.
Sous-classe	Neopterygii teleostei	Néoptérygiens téléostéens : Poissons à arêtes osseuses, présence d'un opercule, écailles minces et imbriquées
Super-ordre	Elopomorpha	Elopomorphes : La larve leptocéphale* se métamorphose en un individu morphologiquement très différent.
Ordre	Anguilliformes	Anguilliformes : Corps allongé, serpentiforme, nageoires anale et dorsale en continuité avec la caudale, pas de nageoires pelviennes.Murènes, congre etc.
Sous-ordre	Muraenoidei	Murénoïdes : Pas de nageoires pectorales.
Famille	Muranidae	Murénidés : Absence de nageoires paires, peau sans écaille.
Sous-famille	Muraeninae	
Genre	Gymnotharax	
Espèce	undulatus	