Murène commune

Muraena helena

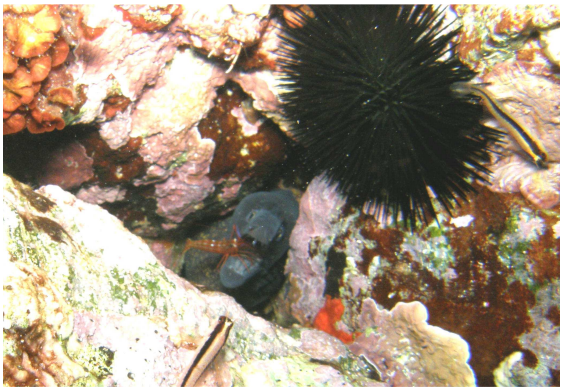

Secteur : Méditerranée
Pays : France
Région : var
Lieu : Porquerolles
Site : Sec de la Murène

Profondeur : 20 m.
Taille adulte : jusqu'à 150 cm
Date : 15 septembre 2008
Photos : Claude Cevey

Rang taxinomique	*Nom latin*	*Nom en français*
Règne	Animalia	Animal
Embranchement	Chordata	Cordés : Animaux à l'organisation complexe définie par 3 caractères originaux : tube nerveux dorsal, chorde dorsale, et tube digestif ventral. Il existe 3 grands groupes de Chordés : les Tuniciers, les Céphalocordés et les Vertébrés.
Sous-embranchement	Vertebrata	Vertébrés : Chordés possédant une colonne vertébrale et un crâne qui contient la partie antérieure du système nerveux
Super-classe	Osteichthyes	Osteichthyens : Vertébrés à squelette osseux.
Classe	Actinopterygii	Actinopterygien : épineux, à nageoires rayonnées
Sous-classe	Neopterygii	Néoptérygiens téléostéens : Poissons à arêtes osseuses, présence d'un opercule, écailles minces et imbriquées
Super-ordre	Elopomorpha	Elopomorphes : La larve leptocéphale* se métamorphose en un individu morphologiquement très différent.
Ordre	Anguilliformes	Anguilliformes : Corps allongé, serpentiforme, nageoires anale et dorsale en continuité avec la caudale, pas de nageoires pelviennes.Murènes, congre etc.
Sous-ordre	Muraenoidei	Murénoïdes : Pas de nageoires pectorales.
Famille	Muraenidae	Murénidés : Absence de nageoires paires, peau sans écaille.
Sous-famille	Muraeninae	
Genre / Espèce	*Muraena helena*	murène commune

Créé par : Claude Cevey

Mise à jour le : 07.03.10