Corail rouge de Méditerranée

Coralium Rubrum

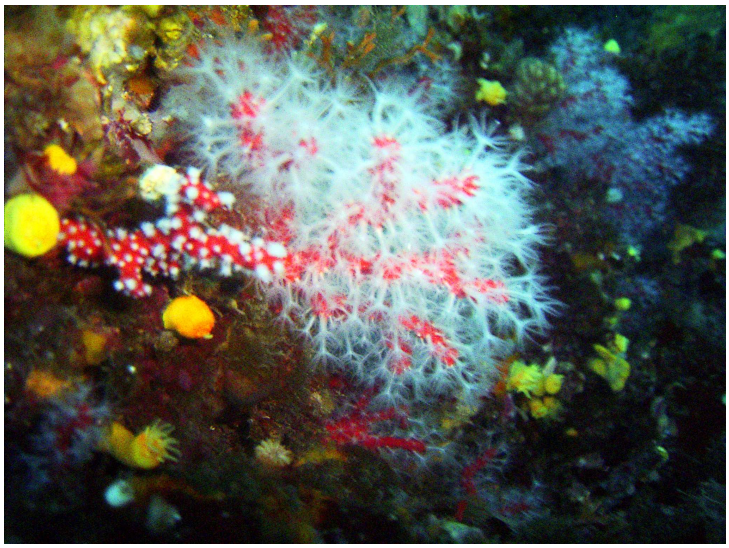

Secteur : Méditerranée
Pays : France
Région : var
Lieu : *Carqueiranne*
Site : Fourmigues est
Profondeur : *20 m.*
Date : 4 août 2007

Photo : Claude Cevey

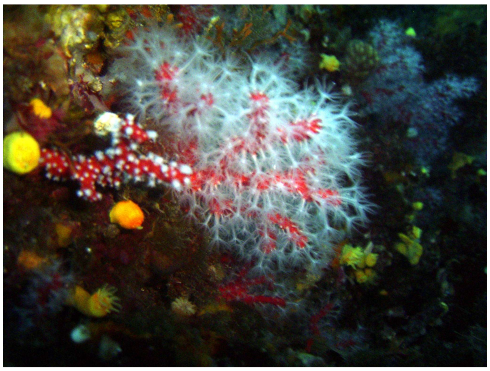

Rang taxonomique	*Nom latin*	*Nom en français*
Règne	Animalia	Animal
Embranchement	Cnidaria	Cnidaires
Classe	Anthozoa	Anthozoaires
Sous-classe	Octocorallia	
Ordre	Alcyonacea	Alcyonaires, coraux mous
Sous-ordre	Scleraxonia	
Famille	Coralliidae	
Genre / Espèce	*Corallium rubrum*	corail rouge de Méditerranée